



GEMEINDE ROSENGARTEN
Der Bürgermeister
Bremer Straße 42, 21224 Rosengarten-Nenndorf

Rosengarten-Nenndorf, 06.05.2019

Sprechzeiten: Mo. Di. u. Fr. 8 - 12 Uhr - Do. 8 - 12 Uhr u. 14 - 18:15 Uhr

B e k a n n t m a c h u n g Nr.: 28/2019

über

**die öffentliche Auslegung
gemäß § 14 Abs. 2 Niedersächsisches Ausführungsgesetz
zum Bundesnaturschutzgesetz
des Entwurfs zu der Verordnung über das Landschaftsschutzgebiet
„Rosengarten-Kiekeberg-Stuvenwald“**

Der Landkreis Harburg beabsichtigt das bestehende Landschaftsschutzgebiet (LSG) „Rosengarten-Kiekeberg- Stuvenwald“ wie in der beigegefügt Übersichtskarte dargestellt neu auszuweisen.

Das geplante LSG liegt in der Gemeinde Neu Wulmstorf, in der Gemeinde Wenzendorf der Samtgemeinde Hollenstedt, in den Gemeinden Rosengarten und Seevetal sowie in der Stadt Buchholz in der Nordheide.

Der Verordnungsentwurf mit der Begründung sowie den dazugehörigen Karten (Übersichtskarte im Maßstab 1:25.000 sowie die Detailkarte im Maßstab 1:5.000) können in der Zeit

vom 20.05.2019 bis einschließlich 19.07.2019

bei der

Gemeinde Rosengarten
Stabsstelle Umwelt
Auslegebereich Obergeschoss
Bremer Straße 42
21224 Rosengarten- Nenndorf

während der Sprechzeiten (montags, dienstags, donnerstags und freitags von 8:00 Uhr bis 12:00 Uhr und Donnerstagnachmittag von 14:00 Uhr bis 18:15 Uhr) oder nach Terminvereinbarung eingesehen werden.

Bedenken und Anregungen können während dieses Zeitraumes von jedermann direkt bei der Gemeinde Rosengarten, Frau Härtel, Zimmer OG 28 oder beim

Landkreis Harburg
Abt. Naturschutz/Landschaftspflege
Gebäude B, Zimmer- 306
Schloßplatz 6
21423 Winsen (Luhe)

schriftlich oder zur Niederschrift abgegeben werden (§ 22 BNatSchG in Verbindung mit § 14 Abs. 2 NAGBNatSchG).

Bitte nutzen Sie zur Abgabe Ihrer Stellungnahme auch die Möglichkeit der elektronischen Übermittlung an

landschaftsschutzgebiete@lkharburg.de

Zusätzlich werden diese Bekanntmachung sowie die zur Einsicht auszulegenden Unterlagen im Internet auf folgenden Internetseiten veröffentlicht:

1. www.gemeinde-rosengarten.de
2. www.landkreis-harburg.de/lsgrosengarten (mit zusätzlichen Informationen)

Der Inhalt der zur Einsicht ausgelegten Unterlagen ist für das Verfahren maßgeblich.

Seidler

Aushang vom 06.05.2019 bis 20.07.2019

Übersichtskarte Landschaftsschutzgebiet "Rosengarten - Kiekeberg - Stukenwald"

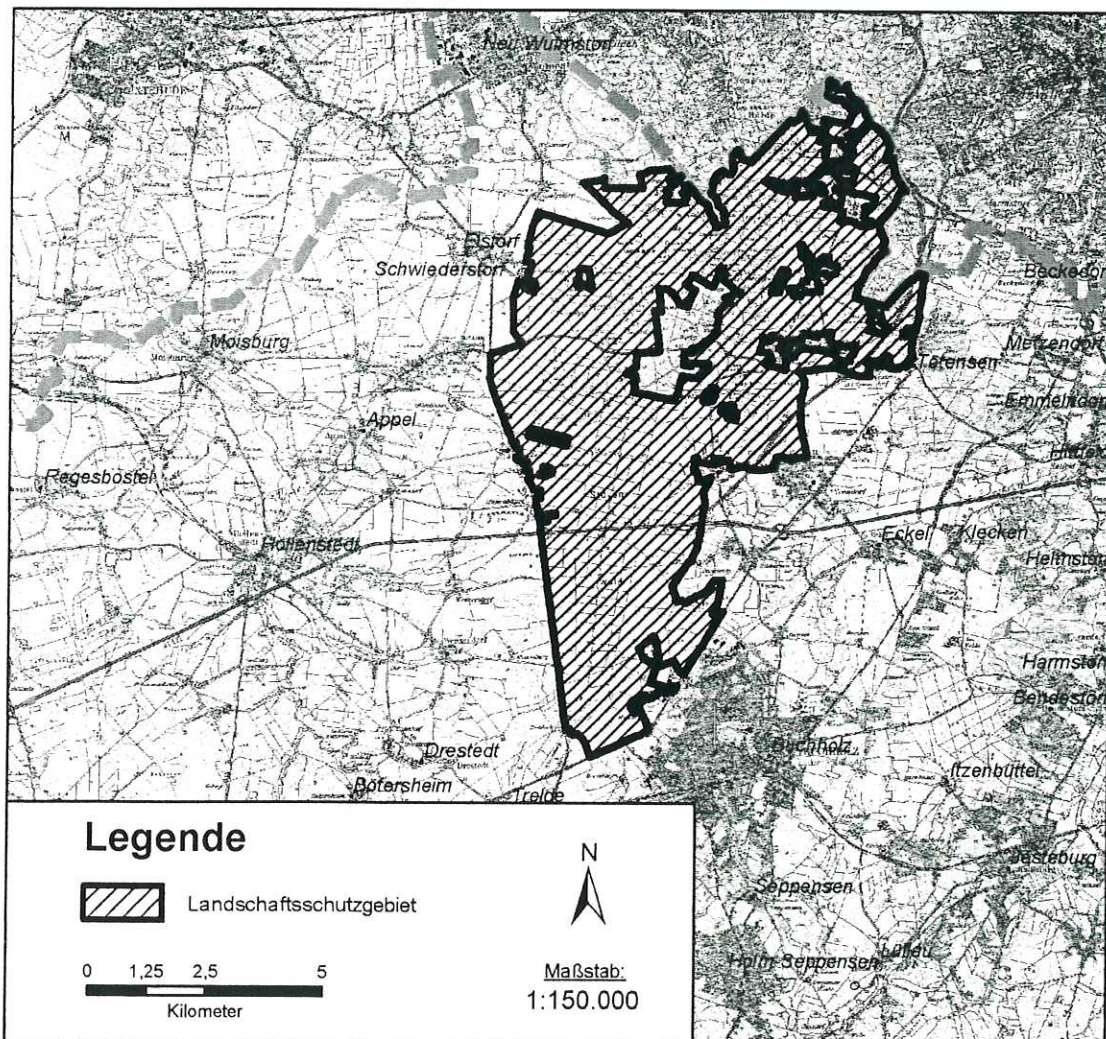

Hintergrundkarte:
Auszug aus den Geobasisdaten der Niedersächsischen Vermessungs- und Katasterverwaltung

© 2017

 LGLN

Hinweis: Diese Karte ist nicht maßstabsgetreu.